



TakeMe Order サービスご提案資料

TakeMe株式会社

Copyright © 2021 - TakeMe K.K. All Rights Reserved.

テイクアウト/デリバリーのサービス展開を実現するモバイルオーダーサービスです。
最短1週間で導入でき、簡単に自社専用オーダーページを作成できます。

注文から決済までの一元管理が可能

飲食店向け
オーダーシステム

特徴1 店舗ページの作成・更新

特徴2 メニューの登録・公開

特徴3 注文情報の受付・管理

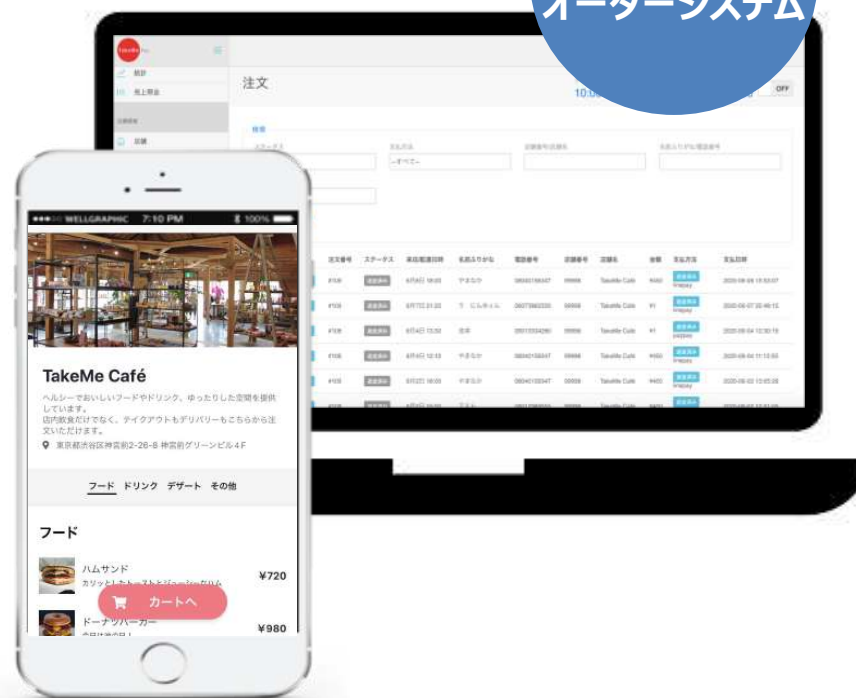

こんなことでお困りではないですか？



他社サービスの販売手数料が高く
どうにかしたい

- 運用コストを最小限に抑えたい



電話注文の対応が大変で
どうにかしたい

- 注文をオンライン化して効率化したい

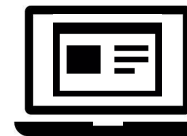

自社オーダーページを作りたいが、
どこのサービスがいいか迷っている

- とにかく手軽に早くページを作りたい



そのお悩み、簡単に自社専用オーダーページが作成可能な
“ **TakeMe Order** ” で解決できます！

月額利用料のみだから安心

オンライン注文&決済に対応

簡単スピーディーに導入

自社専用オーダーページでテイクアウト/デリバリーのサービス展開を実現

✓オペレーションイメージ

お客様がオーダーページから
商品を注文



タブレットもしくはプリンターで注文を受注し、
お渡しする商品を調理

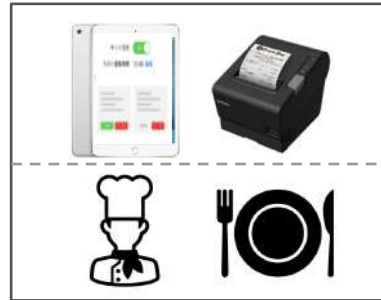

指定時間に来店されたお客様に
商品をお渡し



✓提供メリット

安心の定額プラン

販売手数料がなく、月々の利用料金は定額の料金体系になっているため、利用されればされるほど、お得な料金プランです。

豊富な決済手段

お店のオーダーページを簡単に作成でき、オンライン上から注文を受け付けると同時に75種類の決済手段に対応可能です。

簡単な直感的操作

パソコンやタブレットの管理画面から、簡単な操作でオーダーページの作成やメニューの登録、注文情報の確認ができます。

いつもの常連さんに



ショップカードやチラシに自社オーダーページのQRコードやURLを掲載して、常連さんや近所のお客様にアピール！



※QRコードの入手方法：
管理画面> オンラインオーダー> 設定からダウンロードいただけます。

SNSでより多くの人に

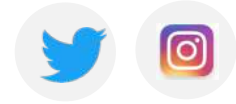

Instagram、ツイッターアカウントにオーダーページのURLを掲載して、より多くの方にテイクアウトページをアピール！





QRコードをスキャン
またはURLからアクセス

1. 商品注文



商品を選択し、
カートに入れる

2. 情報入力



商品の個数、来店希望日時、
連絡先情報を入力

3. 支払方法選択



決済方法を選択

4. 注文完了



注文および決済完了

✓PC/タブレット/スマートフォン

1. 商品受注



注文情報が
指定アドレスにメールで通知

2. 注文確認/調理



注文画面で
注文情報を確認し商品を調理

3. 商品お渡し

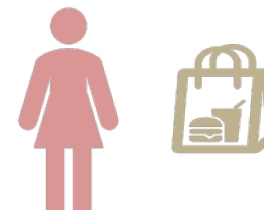

✓プリンター

1. 商品受注



注文情報が
プリンターに通知

2. 注文確認/調理



食券レシートで
注文情報を確認し商品を調理

3. 商品お渡し

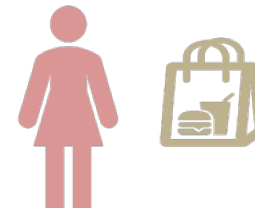

※プリンターは別途購入が必要です。

※プリンター機器関連で外付けブザーもごさいます。

注文データは管理画面で確認可能

PC、スマートフォン、タブレット等ネット環境があるデバイスから、WEB上にアクセスしてご確認いただけます。

<確認方法>

The screenshot shows the '注文' (Orders) management page. At the top, there are filters for 'テイクアウト受付時間' (10:00 ~ 22:00) and 'デリバリー受付時間' (10:00 ~ 22:00). Below is a search form with fields for 'ステータス', '支払方法', '店舗番号/店舗名', and '名前/ふりがな/電話番号'. A '検索' (Search) button is present. The main area contains a table of orders with columns: タイプ, 注文番号, ステータス, 来店/配達日時, 名前/ふりがな, 電話番号, 店舗番号, 店舗名, 金額, 支払方法, 支払日時.

タイプ	注文番号	ステータス	来店/配達日時	名前/ふりがな	電話番号	店舗番号	店舗名	金額	支払方法	支払日時
予約	テイクアウト #109	既済済み	6月8日 18:00	やまなか	08040156347	99996	TakeMe Cafe	¥450	linepay	2020-06-08 15:53:07
予約	テイクアウト #109	既済済み	6月7日 21:20	り にんちゃん	08073882333	99996	TakeMe Cafe	¥1	linepay	2020-06-07 20:48:15
予約	テイクアウト #108	既済済み	6月4日 13:30	志保	00013334280	99996	TakeMe Cafe	¥1	paypay	2020-06-04 12:30:15
予約	テイクアウト #106	既済済み	6月4日 12:12	やまなか	08040156347	99996	TakeMe Cafe	¥450	linepay	2020-06-04 11:12:55
予約	テイクアウト #109	既済済み	6月2日 18:00	やまなか	08040156347	99996	TakeMe Cafe	¥450	linepay	2020-06-02 13:05:26

すべての注文データがリアルタイムで確認ができます。
詳細ボタンより注文された商品やお客様の来店時間をご確認いただけます。

<キャンセル方法>

The screenshot shows the '注文' (Orders) management page with a confirmation dialog box overlaid. The dialog asks 'キャンセルしてよろしいでしょうか?' (Are you sure you want to cancel?). The dialog includes fields for 'Order Number', 'Name', and 'Phone Number'. A 'キャンセル' (Cancel) button is highlighted in red. A dashed red box highlights the '注文詳細' (Order Details) section on the right, which shows the order information for 'テイクアウト注文 #103'.

注文詳細

注文詳細 変更履歴

テイクアウト注文 #103
TakeMe Cafe
注文時刻: 2020-05-22 11:19:05

注文詳細
カフェラテ
数量: 1
合計 (税込) ¥450

お店へのメッセージ

ご来店時刻
5月22日17時00分

連絡情報
名前/ふりがな: やまなか
電話番号: 08040156347

キャンセル

注文に間違いがあった際は、詳細ボタンよりキャンセルができます。

同じ管理画面でメニューやカテゴリが登録可能

複数のメニュー（メニュー名、紹介文、価格、写真）やカテゴリを自由にご登録いただけます。

メニュー / TAKEME CAFÉ

メニュー	テンプレート
紅茶とスイーツのお得なセットです	
カップケーキ ふわふわのスポンジにしっとりクリーム	掲載済み ¥430
ドーナツバーガー 今日は油の日!	掲載済み ¥980
アボカドサラダ 10種類の野菜にアボカドたっぷりのサラダ	掲載済み ¥980
チョコレートケーキ 苦みのある大人のチョコレートケーキです	掲載済み ¥560
シーフードロックスパスタ シーフードをたっぷり使ったパスタ	掲載済み ¥1,280
フルーツティー 10種類のフルーツやハーブの入った紅茶	掲載済み ¥450
ベーコンレタスバーガー 肉汁あふれるハンバーガーです	掲載済み ¥1,080
ナポリタン 改めてナポリタンはうまいと言わせない	掲載済み ¥720

新規登録

新規カテゴリ

オーダーページでは写真が掲載され
スマホでも商品の魅力が伝わります。

メニューごとのトッピング商品も
自由にカスタマイズできます。

お申し込みから最短1週間でご利用いただけます。

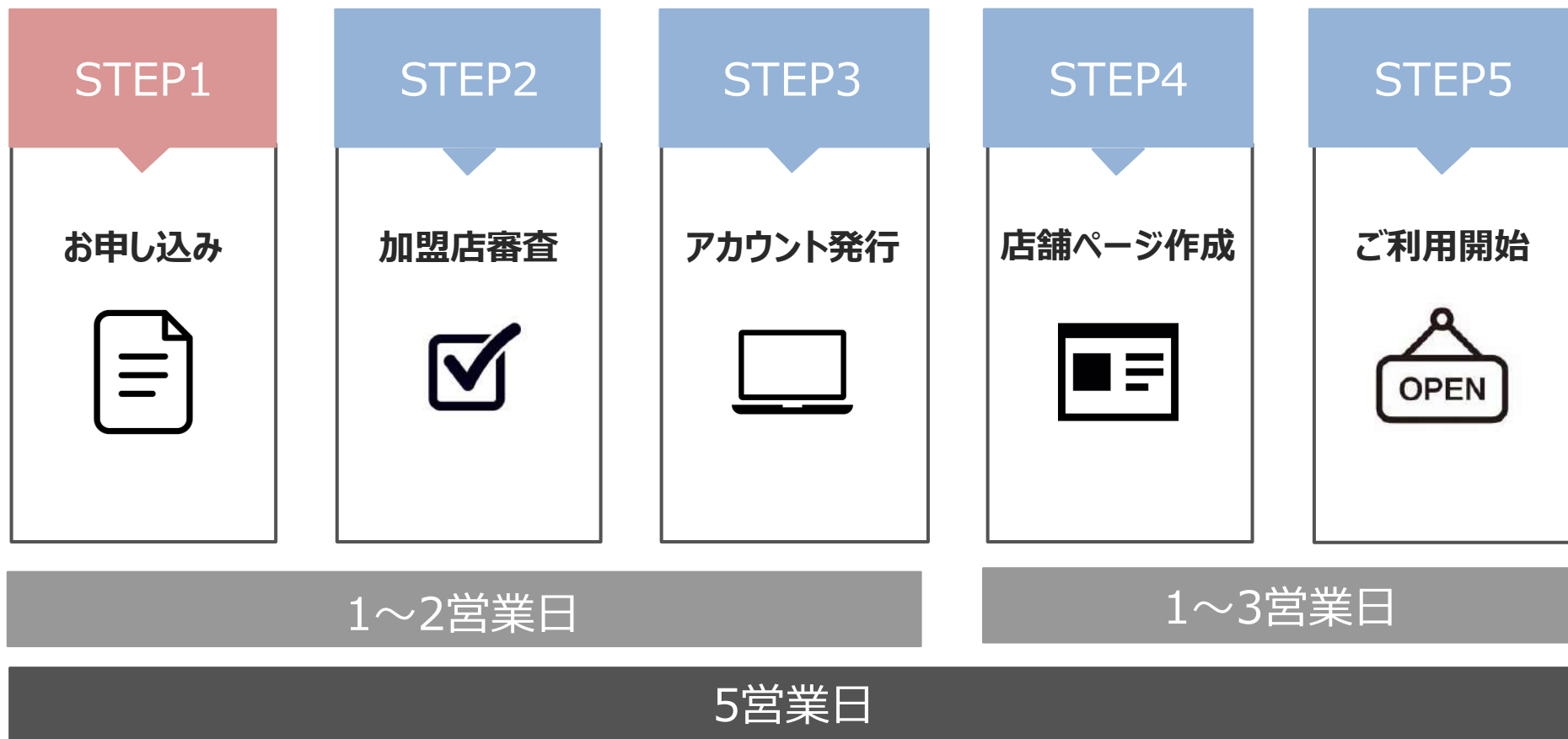

※店舗ページ作成期間は、店舗数やメニュー内容により異なります。

※プリンターを設定する場合は、別途日数がかかります。

※TakeMe Payの審査状況によっては、別途日数がかかる場合がございます。



- ・ダイニングイノベーション社の新業態店舗
- ・2019年12月に青葉台本店を第1号としてオープン後、翌年には2店舗目として成城店をオープン

<https://sushi-aoi.jp/takeout/>

✓ 導入前の課題

- ・自社ホームページ経由のテイクアウト予約が全体の7割を占め、予約の導線として他社テイクアウトサービスを活用していたことで、多額の販売手数料が発生。
- ・地元のお客様のご利用が多く、テイクアウトの需要も高いことで、電話予約の対応に人手を割かれて本来の業務に支障が発生。



✓ 導入後の効果

- ・自社ホームページのテイクアウト予約の導線として弊社サービスを活用することで、大幅な販売手数料の削減に成功。
- ・常連向けに弊社サービスで情報発信することで、電話予約の対応が減少し、本来の業務に集中でき運営が円滑に。

月額費用サービス別比較

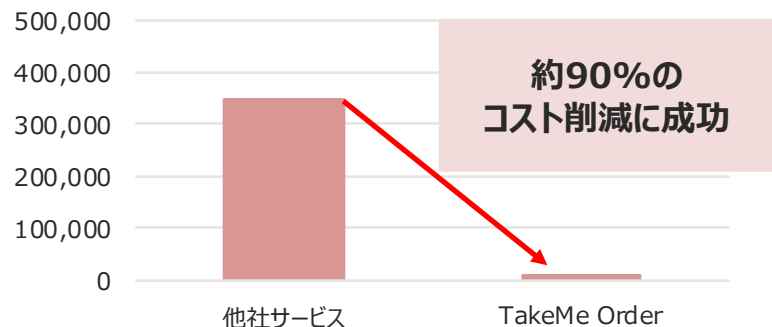



<https://sushi-aoi.jp/takeout/>

- ・ダイニングイノベーション社の新業態店舗
- ・2019年12月に青葉台本店を第1号としてオープン後、翌年には2店舗目として成城店をオープン

➤ チラシにQRコードを掲載

・店頭やポスティングをしているチラシにも、自社オーダーページにアクセスできるQRコードを掲載。新型コロナウイルス感染対策の一つとして、WEBからの注文を受け付けることで非接触に対応。



➤ LINEで常連様へ配信

・店頭でスタッフがLINE会員になってもらえるよう積極的に声がけ。定期的にテイクアウト予約の受付をメッセージ配信（画像左）お客様がアクセスしやすいようリッチメニュー機能を活用（画像右）



TakeMe Orderでは、現在75種類の決済方法がご利用いただけます。

利用可能ブランド



※プランによって利用できる決済ブランドが異なります。

※今後PayPay, Wechat Payが追加予定。

(参考) TakeMe Pay



TakeMe Orderは、オプションサービスのため、
TakeMe Payのお申し込みが必須となります。
(マルチスマホ決済サービス「TakeMe Pay」)

※全て税抜き表記

項目		トライアルプラン（一店舗のみ）	スタンダードプラン
初期費用		¥0	¥0
月額利用料		¥5,000 /店舗	¥10,000 /店舗
複数店舗		×	●
サポート内容	店舗ページ 作成レクチャー	●	●
オプション費用	店舗ページ 作成代行	×	¥30,000 /店舗
	プリンター設定 ※1	×	¥5,000～ /店舗
支払いサイクル		当月末締め 翌月末日払い	
備考		※1 別途プリンターを購入する場合はその他の費用が発生します。 店舗ページとの連携設定、Wi-Fiユニット・外付けブザーの設定、店舗への送料が含まれます。 ※ 別途TakeMe Payの決済手数料が発生します。	

※お振込には別途振込手数料260円（税別）がかかります。

※月額利用料は法人クレジットカードでのお支払いとなります。

※全て税抜き表記

メーカー	型番	商品 / サービス内容	料金
EPSON	TM302H611W	レシートプリンタ 本体 (白)	¥60,000 /台
	OT-WL06	(任意) Wi-Fi ユニット	¥11,000 /個
	OT-BZ20	(任意) 外付けブザー	¥13,000 /個
備考		出張設定 ※1	別途見積
		※1 店舗でのWi-Fi設定で訪問が必要な場合は、別途お見積りさせていただきます。	

- 会社名 : TakeMe株式会社
- 代表取締役 : 董路 (Dong Lu)
- 設立 : 2015年12月
- 資本金 : 180,000,000円 (準備金含む)
- 所在地 : 東京都港区西新橋1-18-6クロスオフィス内幸町605号室
- 電話番号 : 03-6550-8088
- 事業内容 : オンライン決済事業,インバウンドコンサルティング事業など

✓ 当社決済サービス『TakeMe Pay』
MPM形式サービスの導入店舗は国内最大規模へと成長。



✓ 各国の状況を踏まえたインバウンドプロモーション
サービスをワンストップで提供。

